

# LA REVOLUCIÓN DE LA INFRAESTRUCTURA

Un legado para  
la competitividad  
del próximo país

**Balance**

Dimitri Zaninovich  
Presidente ANI

**ANI** | Agencia Nacional de  
Infraestructura

Nueva infraestructura con seguridad vial

# Autopistas Concesionadas

— Vías de 1ra, 2da y 3ra Generación  
— Autopistas 4G





# Inversión Privada en Infraestructura

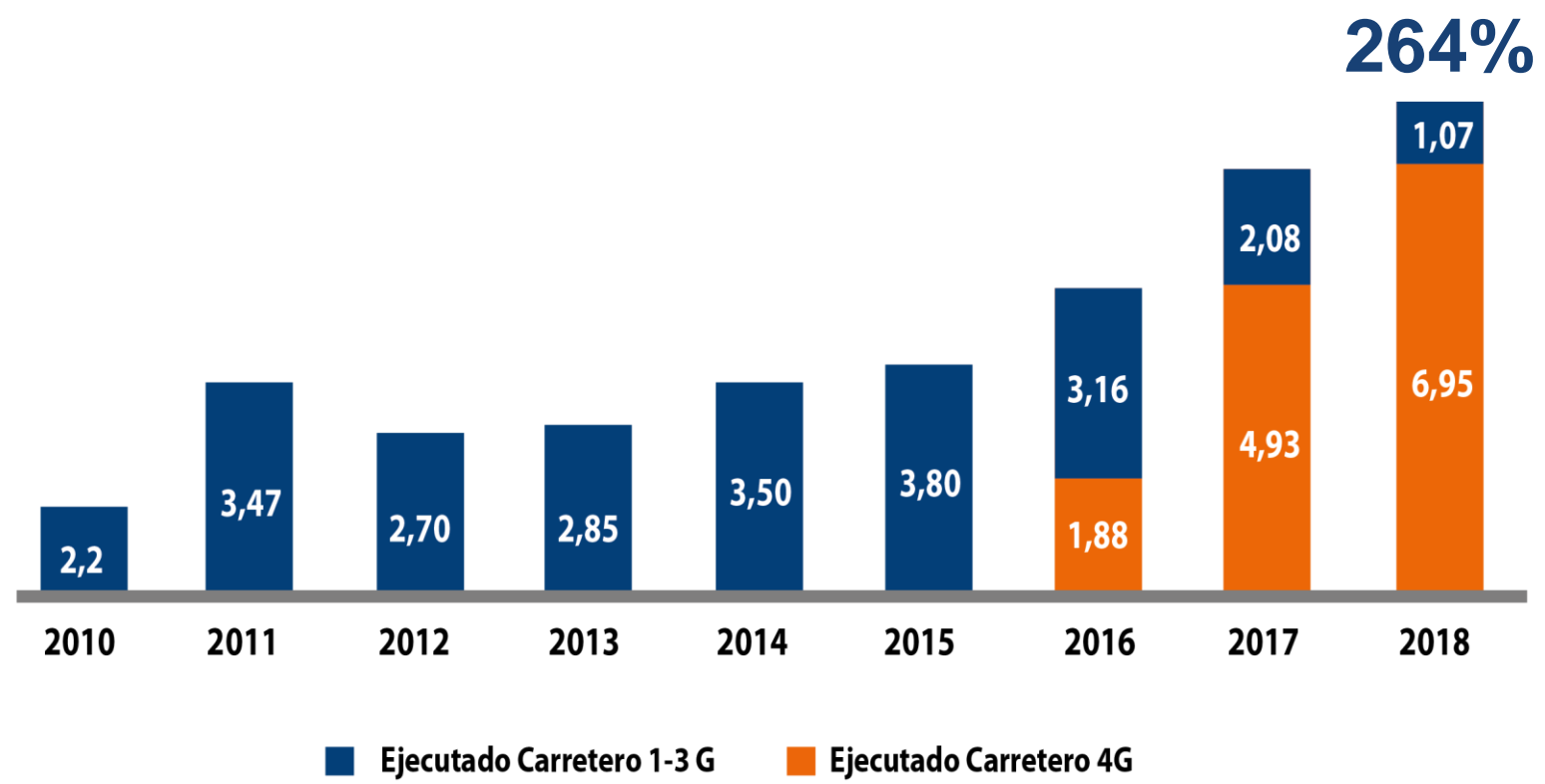



# LA REVOLUCIÓN DE LA INFRAESTRUCTURA

## Balance

# Bogotá-Buenaventura



Bogotá-Girardot



# LA REVOLUCIÓN DE LA INFRAESTRUCTURA

## Balance

# Bogotá-Buenaventura

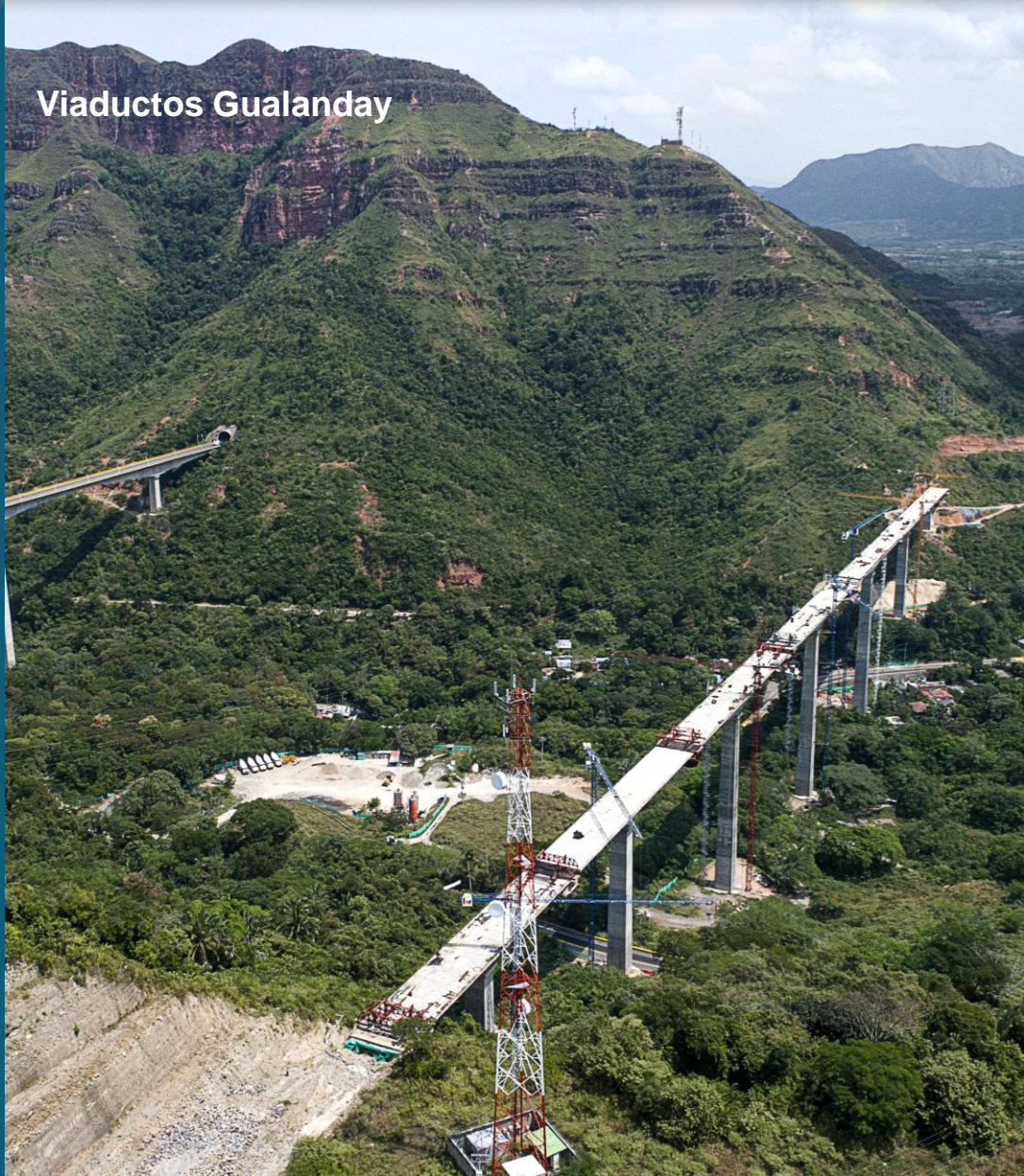



# LA REVOLUCIÓN DE LA INFRAESTRUCTURA

## Balance

# Bogotá-Cartagena

Bogotá-Villeta (Cundinamarca)



# LA REVOLUCIÓN DE LA INFRAESTRUCTURA

## Balance

# Bogotá-Costa Caribe



### Ruta del Sol I

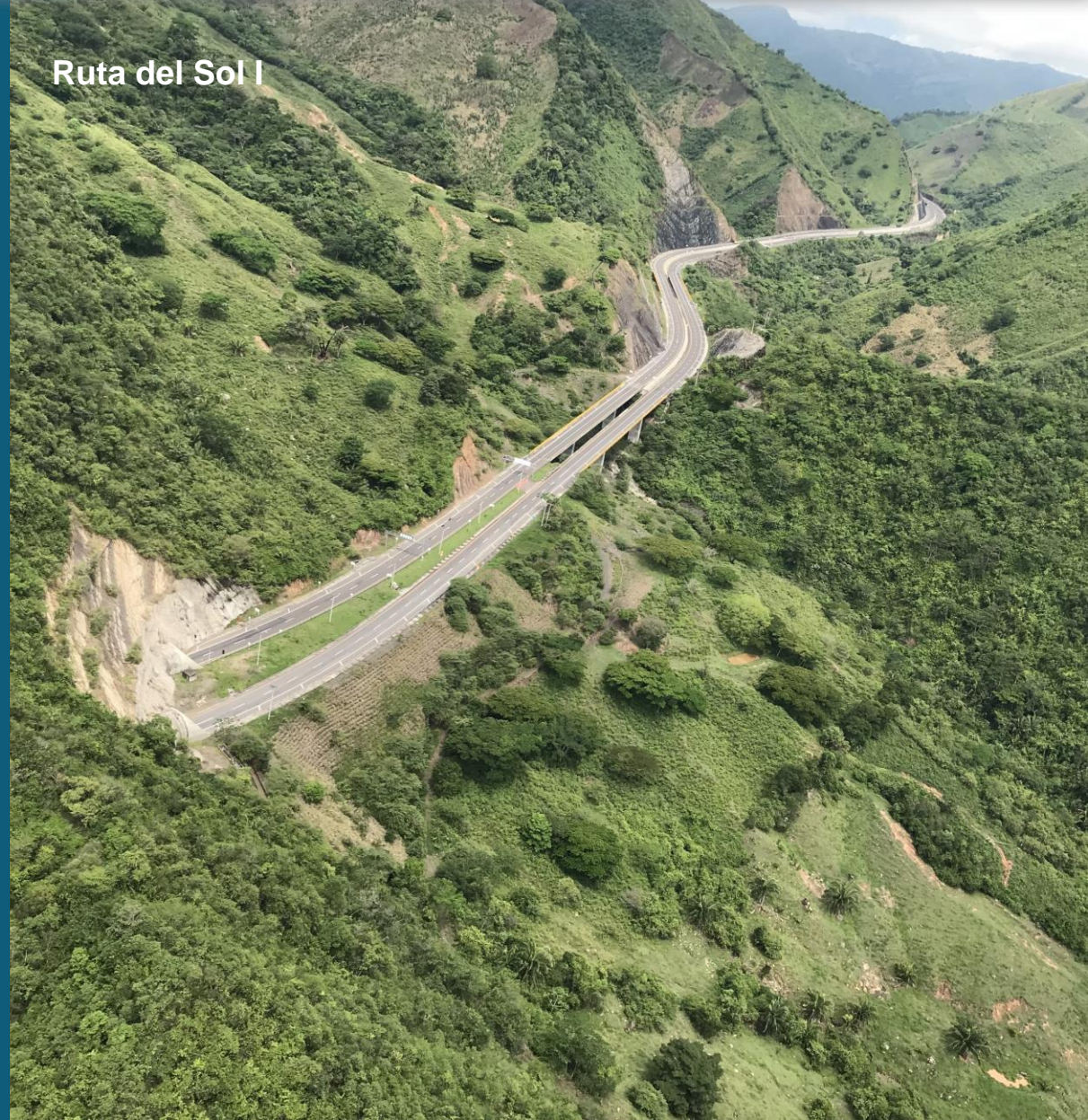



# LA REVOLUCIÓN DE LA INFRAESTRUCTURA

## Balance

# Bogotá-Costa Caribe



Viaducto sobre la Ciénaga de La Virgen





# Urabá-Medellín-Pacífico

**Túnel de Mulatos -  
Autopista Conexión  
Pacífico 2**



**Túnel de Tesalia – Autopista  
Conexión Pacífico 3  
Risaralda-Antioquia**





# LA REVOLUCIÓN DE LA INFRAESTRUCTURA

Balance

# Medellín-Costa Atlántica



## Vías del Nus

Bello-Alto de Dolores (Antioquia)

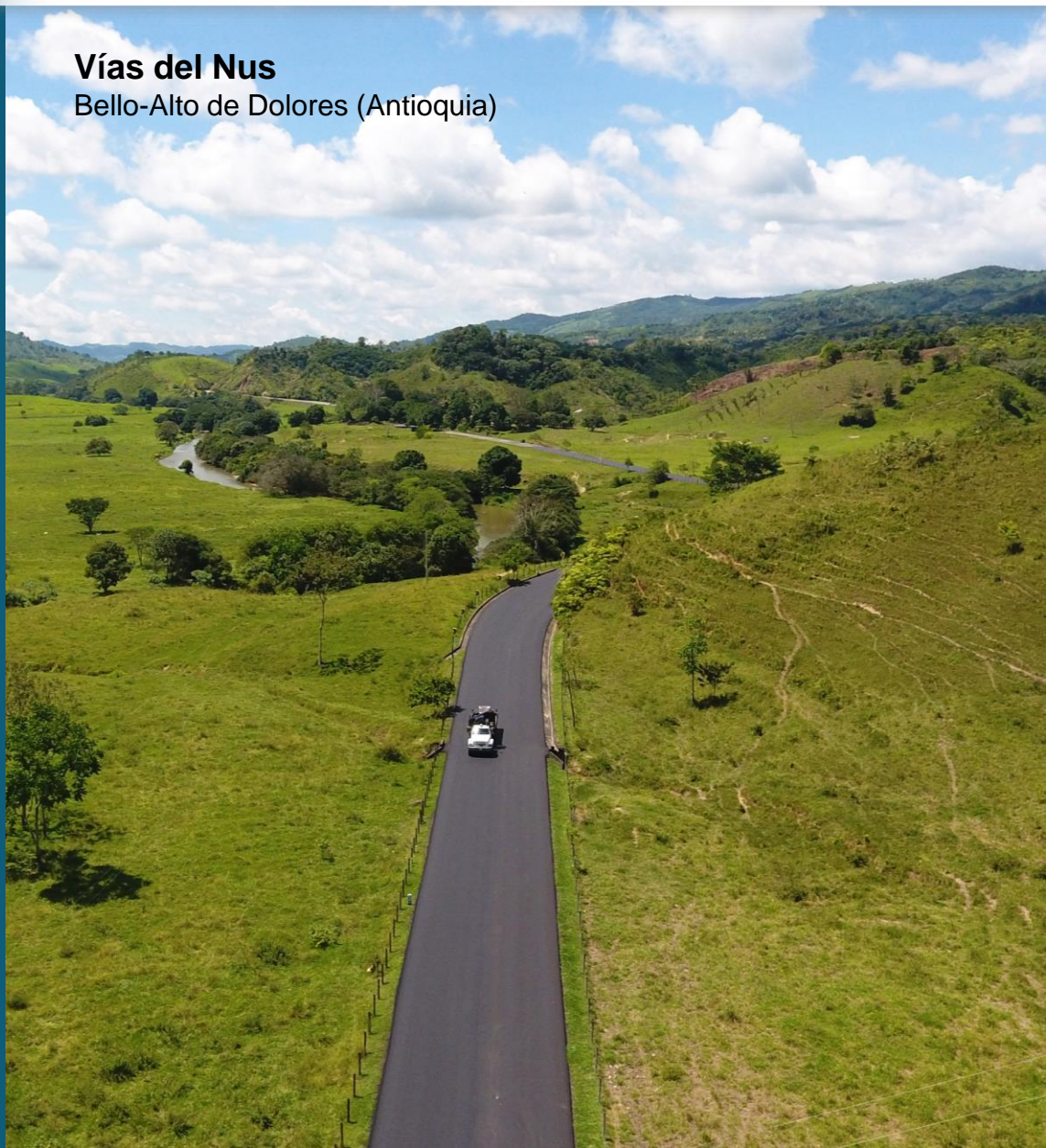



# LA REVOLUCIÓN DE LA INFRAESTRUCTURA

## Balance

# Medellín-Costa Atlántica

## Conexión Norte

Remedios-Zaragoza-Caucasia (Antioquia)





# LA REVOLUCIÓN DE LA INFRAESTRUCTURA

## Balance

# Conectividad Sur-Norte

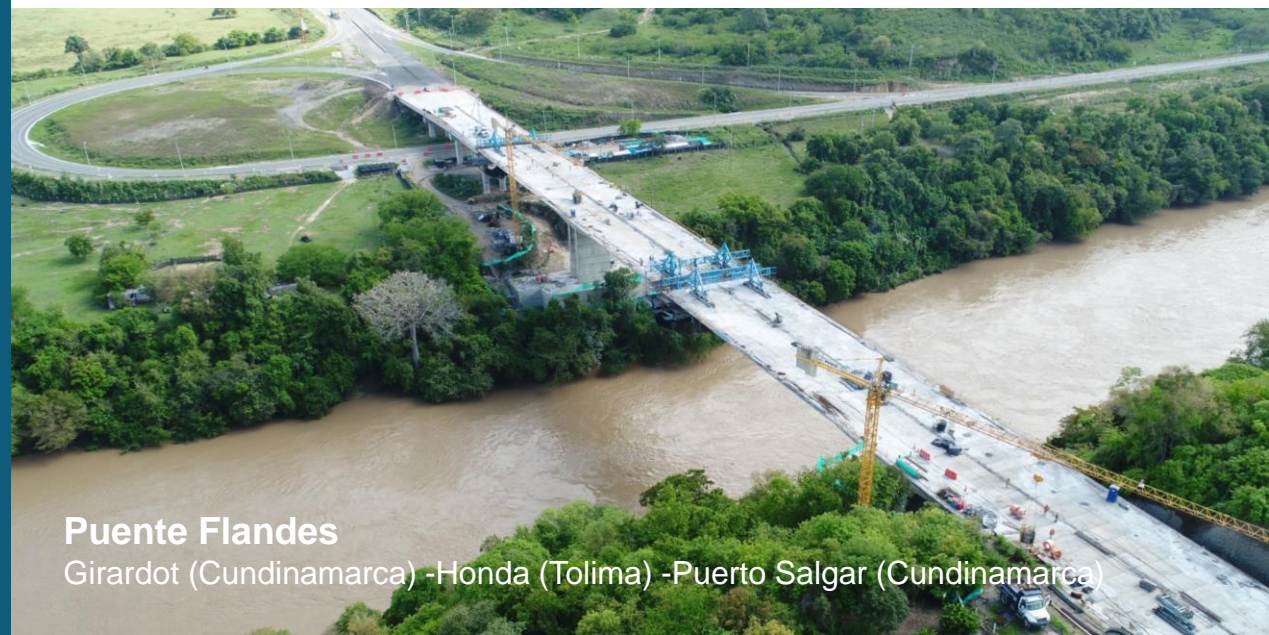



# LA REVOLUCIÓN DE LA INFRAESTRUCTURA

## Balance

# Llanos Orientales

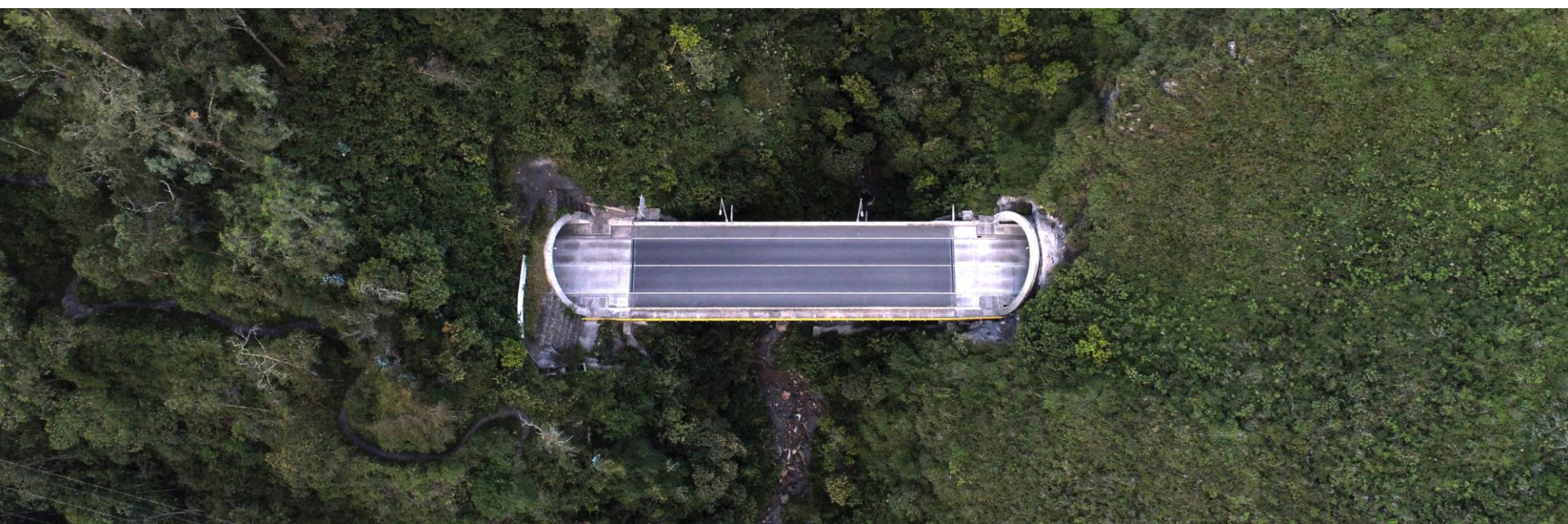



# Cierres Financieros

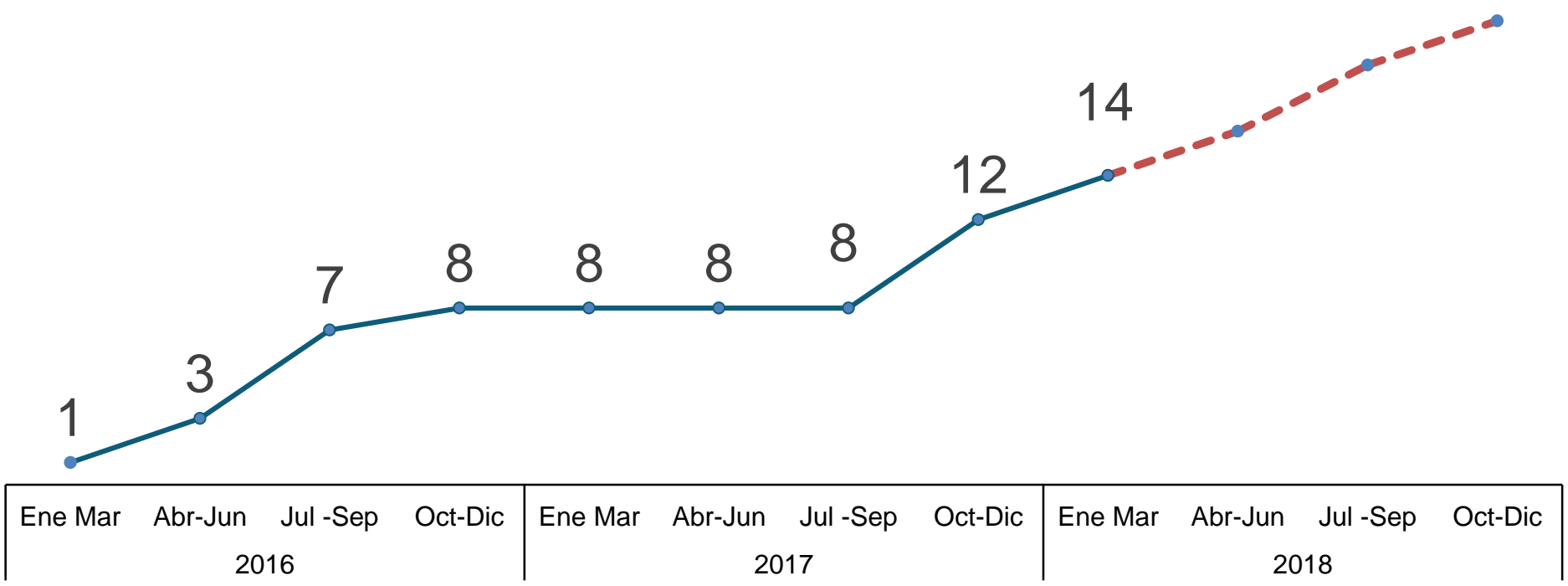



# Proyectos viales en Estructuración

## Iniciativas Públicas

- Troncal Puerto. Salgar (Cundinamarca)-San Roque (Cesar)
- Villeta-Guaduas (Cundinamarca)

## Iniciativas Privadas

- Pereira-La Victoria (Valle del Cauca) y Cerritos-La Virginia (Risaralda)
- Accesos Norte de Bogotá 2
- Autovía Zipaquirá (Cundinamarca) –Barbosa (Santander)
- Avenida Longitudinal de Occidente (Bogotá)

## Plataforma Logística del Eje Cafetero

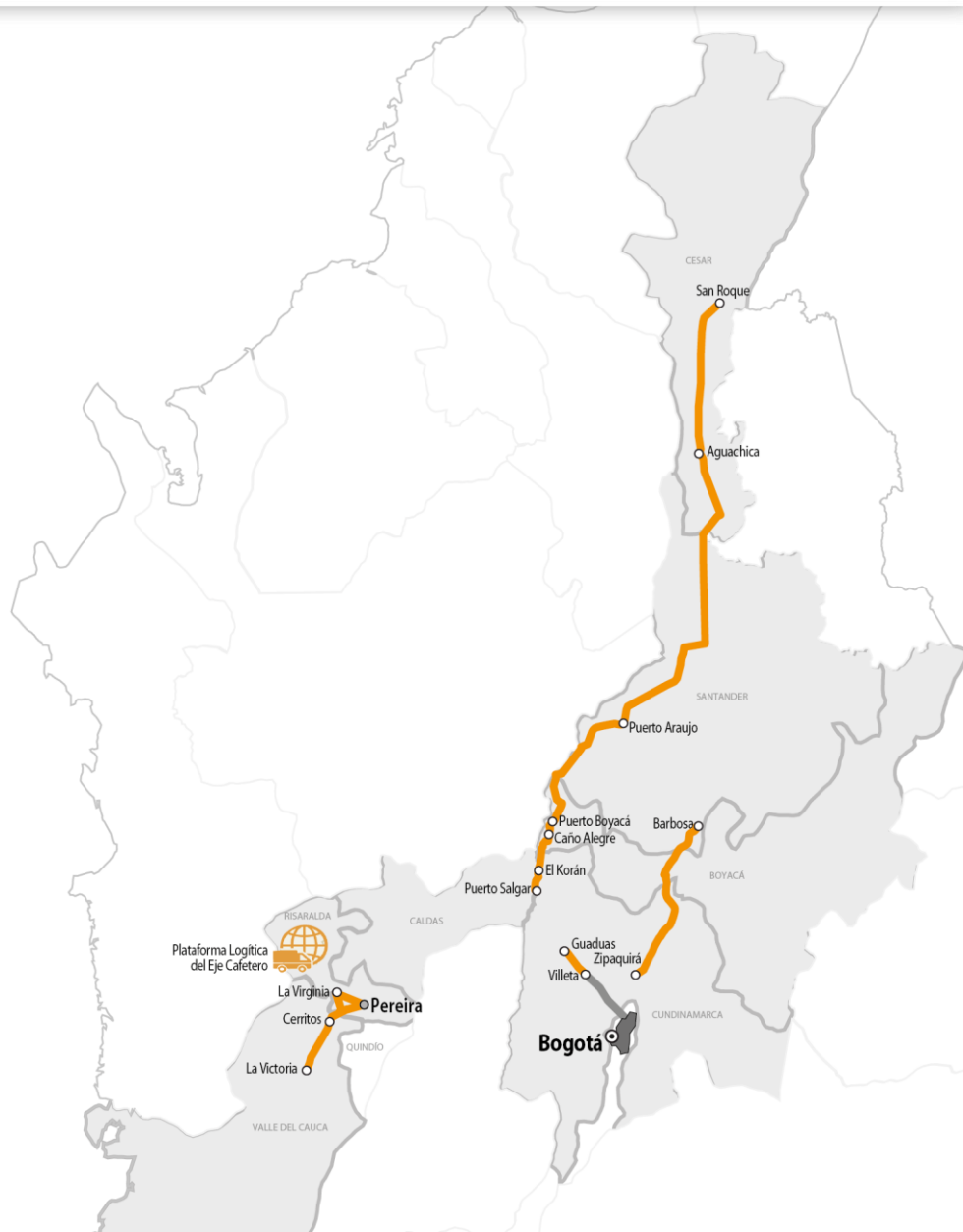



# 16

## Aeropuertos modernizados



Aeropuerto Internacional El Dorado – Bogotá





# LA REVOLUCIÓN DE LA INFRAESTRUCTURA

Balance

## Aeropuerto El Dorado - Bogotá

2010



2018





2010



2018





# LA REVOLUCIÓN DE LA INFRAESTRUCTURA

Balance

## Aeropuerto El Caraño - Quibdó

2010



2018



Centro de Servicios - Plazoleta de comidas



Centro de Servicios - Biblioteca



2010



2018





# Aeropuerto Simón Bolívar - Santa Marta

2014



2018



2018





# LA REVOLUCIÓN DE LA INFRAESTRUCTURA

Balance

## Aeropuerto Ernesto Cortissoz - Barranquilla

2014



2016



Febrero 2019





2010



2018





# LA REVOLUCIÓN DE LA INFRAESTRUCTURA

Balance

## Proyectos aeroportuarios en Estructuración El Dorado 2 – Bogotá







# LA REVOLUCIÓN DE LA INFRAESTRUCTURA

Balance

## Proyectos aeroportuarios en Estructuración Gustavo Rojas Pinilla - Isla de San Andrés





## Proyectos aeroportuarios en Estructuración Rafael Núñez de Cartagena



**1.619 km**  
de vías férreas

**1.121 km**  
Operativos

## Corredores

- **Santa Marta (Magdalena)-Chiriquaná (Cesar)**  
Se exportan más de 50 millones de toneladas de carbón al año.
- **Chiriquaná (Cesar)-La Dorada (Caldas) y Bogotá-Belencito (Boyacá)**  
Fue rehabilitado por la ANI, a través de 2 contratos de obra pública. Se han realizado 9 trenes de prueba exitosos.
- Se logró conciliar con Tren De Occidente \$120.000 millones para obras en la red férrea del Pacífico.





# Corredores Férreos

Santa Marta (Magdalena)-  
Chiriguana (Cesar)



Bogotá-Belencito (Boyacá)



Chiriguana (Cesar)-La Dorada (Caldas)





## ANI 2011

**25** Concesiones de  
Modo Carretero

**4** Corredores  
Férreos

**47** Concesiones  
Portuarias

## ANI 2018

**48** Concesiones de  
Modo Carretero

**16** Aeropuertos en  
6 Contratos de  
Concesión

**4** Corredores  
Férreos

**60** Concesiones  
Portuarias

# LA REVOLUCIÓN DE LA INFRAESTRUCTURA

Un legado para  
la competitividad  
del próximo país

Balance

¡Gracias!

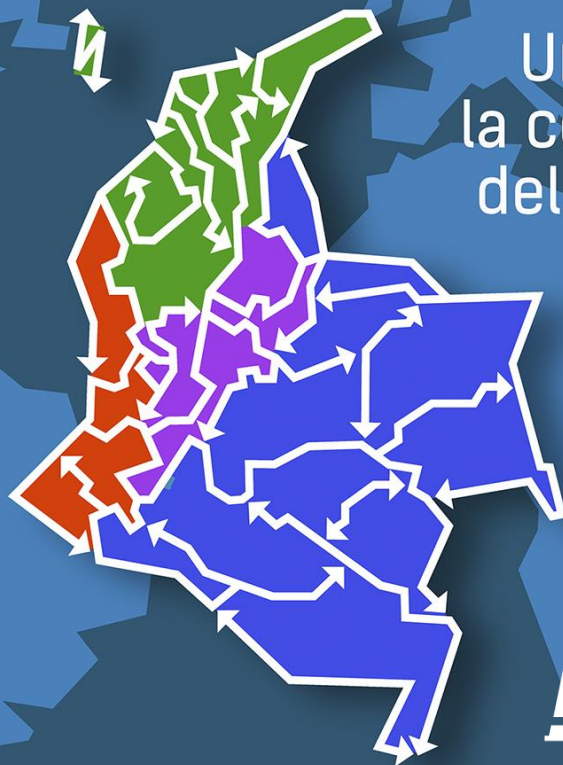

**ANi**

Agencia Nacional de  
Infraestructura

Nueva infraestructura con seguridad vial